

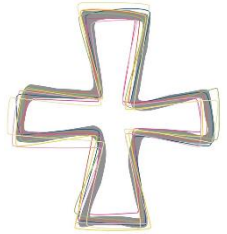

**FICHE D'INSCRIPTION ADULTE**  
**Pèlerinage diocésain à Lourdes du 15 au 19 Juillet 2024**  
**Pré-pèlerinage le 14 juillet 2024 (Jeunes 17-25 ans)**  
**À renvoyer avant le 25 mai 2024**  
**Chez Jean-Luc Van Cao, 8 rue de l'Oasis, 34300 AGDE**  
 ✉ [hospitalitestroch@gmail.com](mailto:hospitalitestroch@gmail.com)



Diocèse de Montpellier

NOM : ..... Prénom : .....

Date de naissance : ..... / ..... / ..... Âge : ..... ans

Adresse : .....

Code postal : ..... Commune : .....

Secteur paroissial : ..... Profession : .....

☎ ..... ✉ .....

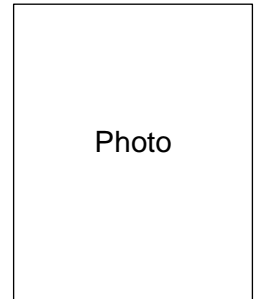

Je participe au pèlerinage :

- Dans son intégralité
- Partiellement : arrivée le : ..... / départ le : .....

**Attention : si vous ne participez pas au pèlerinage en entier,  
 vous vous engagez à vous loger de manière personnelle et en dehors des hôtels proposés par l'Hospitalité**  
*Le départ avant le dernier jour midi n'est pas souhaité car nous avons besoin de votre aide*

**Est-ce votre premier pèlerinage ?**

- Oui
- Non

**Je serai :**

- Seul
- En couple
- En famille
- Avec le groupe : .....

**PERSONNE A PRÉVENIR EN CAS D'URGENCE**

Nom : ..... Prénom ..... Portable : .....

**TRANSPORT**

**Je viens :**

- En car affrété par l'Hospitalité
  - Aller/Retour
  - Aller simple
  - Retour seul
- Par mes propres moyens

**Si vous voyagez par le car affrété par l'Hospitalité**

- Départ de (cochez une seule case)*
- Béziers
  - Gignac
  - Montpellier
- Retour à (cochez une seule case)*
- Béziers
  - Gignac
  - Montpellier

**HÉBERGEMENT**

Je désire être logé(e) par l'Hospitalité.

**Je coche l'hôtel choisi sur la page 2.**

Je me loge par mes propres moyens

*(Merci de ne pas choisir un hôtel proposé par l'Hospitalité et de régler directement l'hôtel choisi)*

En chambre individuelle (surcoût !)       En chambre double avec : .....

**Si possibilité :**

En chambre triple avec : .....

En chambre quadruple avec : .....

**SERVICES**

**Souhait de service d'affectation** (L'Hospitalité se réserve le droit de modifier votre affectation en fonction des besoins)

Je souhaite être affecté(e) au service .....

Si possible avec .....

**Nuits (majeurs seuls) :** voudriez-vous assurer au moins **une nuit de garde** à l'Accueil Notre-Dame ?  Oui  Non

**Vos qualifications en matière médicale :**

.....

**Ne tardez pas à vous inscrire, les places sont comptées dans certains hôtels**

FICHE DE FACTURATION INDIVIDUELLE		Tarif	PRIX TOTAL
Nom de l'Hospitalier : .....			
<b>FRAIS GÉNÉRAUX</b>			
<input type="checkbox"/> COTISATION 2024 (Si vous ne l'avez pas encore réglée)		15,00 €	
<input type="checkbox"/> DIVERS (Cotisation sanctuaire 10€/ service pélé 6,50€/ assurance 3,05€/foulard 2,55€/ Livret 2€)		24,00 €	24,00€
<b>TRANSPORT</b>			
<input type="checkbox"/> Transport en car affrété par l'HSR		66,00 €	
<b>HEBERGEMENT (Prix pers/Séjour)</b>			
<input type="checkbox"/> Accueil ND (nuit + petit-déjeuner) + 8 tickets Abri		239,00 €	
<input type="checkbox"/> Accueil ND pension complète sur place		259,00 €	
<input type="checkbox"/> Hospitalet + 8 tickets abri (chambre double)		185,00 €	
<input type="checkbox"/> Hospitalet + 8 tickets abri (chambre individuelle)		227,00 €	
<input type="checkbox"/> Hospitalet Pension complète (Chambre double)		189,00 €	
<input type="checkbox"/> Hospitalet Pension complète (chambre individuelle)		231,00 €	
<input type="checkbox"/> Hôtel Croix des Bretons pension complète (chambre double éco)		228,00 €	
<input type="checkbox"/> Hôtel Croix des Bretons pension complète (chambre individuelle éco)		354,00 €	
<input type="checkbox"/> Hôtel L'Angleterre pension complète (Chambre double)		241,00 €	
<input type="checkbox"/> Hôtel l'Angleterre pension complète (chambre simple)		355,00 €	
<input type="checkbox"/> Hôtel Continental nuit + petit-déjeuner + 8 Tickets Abri (chambre double)		279,00 €	
<input type="checkbox"/> Hôtel Continental nuit + petit-déjeuner + 8 Tickets Abri (chambre individuelle)		405,00 €	
<input type="checkbox"/> Hôtel Continental pension complète (chambre double)		296,00 €	
<input type="checkbox"/> Hôtel Continental pension complète (chambre individuelle)		422,00 €	
<input type="checkbox"/> Hôtel Hollande Pension complète (Chambre double)		216,00€	
<input type="checkbox"/> Hôtel Hollande Pension complète (chambre individuelle)		325,00€	
<input type="checkbox"/> Hôtel Saint Louis nuit + petit-déjeuner + 8 Tickets Abri (chambre double Eco)		237,00€	
<input type="checkbox"/> Hôtel Saint Louis nuit + petit-déjeuner + 8 Tickets Abri (chambre individuelle Eco)		329,00€	
<input type="checkbox"/> Hôtel Jeanne D'arc Nuit + petit-déjeuner + 10 tickets Abri (Chambre double Eco) <b>PRÉ-PÉLÉ</b>		292,00€	
<input type="checkbox"/> Hôtel Jeanne D'arc Nuit + petit-déjeuner + 10 tickets Abri (chambre individuelle) <b>PRÉ-PÉLÉ</b>		449,00€	
<input type="checkbox"/> Hôtel Saint Louis nuit + petit-déjeuner + 10 tickets Abri (Formule éco) <b>PRÉ-PÉLÉ</b>		300,00 €	
<input type="checkbox"/> Hôtel Saint Louis nuit + petit-déjeuner + 10 tickets Abri (chambre individuelle Eco) <b>PRÉ-PÉLÉ</b>		410,00 €	
<b>Sous-Total A</b>			
Cotisation + frais divers + transport + hôtel			

## RESTAURATION TICKETS REPAS ABRI ST MICHEL

*(Pour les hospitaliers qui se logent par leurs propres moyens)*

<input type="checkbox"/>	8 tickets repas		76,00 €	
<input type="checkbox"/>	10 tickets repas (incluant le Pré-pélé)		95,00 €	
<input type="checkbox"/>	4 tickets petit-déjeuner		14,00 €	
<input type="checkbox"/>	5 tickets petit-déjeuner (incluant le Pré-pélé)		17,50 €	
<input type="checkbox"/>	Ticket repas à l'unité	Quantité :	9,50 €	
<input type="checkbox"/>	Ticket petit-déjeuner à l'unité	Quantité :	3,50 €	
			<b>Sous-Total B</b>	
			<b>Tickets</b>	

## L'UNIFORME

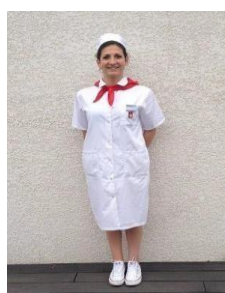

*D'après l'article III B1 du règlement intérieur de l'Hospitalité et le vote du Conseil d'Administration du 16 avril 2002*

### L'Hospitalière

Blouse blanche **jusqu'en-dessous des genoux**  
Coiffe (**port obligatoire**) & cheveux attachés Foulard du diocèse  
Médaille et Badge HSR



### L'Hospitalier

Chemisette blanche unie et Pantalon **sombre** Foulard du diocèse Médaille et Badge HSR

TENUE (à retirer au service matériel, sur place)		Taille	Quantité	Total
<input type="checkbox"/>	Blouse			25,00 €
<input type="checkbox"/>	Coiffe femme			10,00 €
<input type="checkbox"/>	Chemise			20,00 €
<input type="checkbox"/>	Sweat col rond			25,00 €
<input type="checkbox"/>	Sweat jeunes			25,00 €
<input type="checkbox"/>	Blouson zip femme			30,00 €
<input type="checkbox"/>	Blouson zip Homme			30,00 €
<input type="checkbox"/>	Poncho Hospitalité			20,00 €
			<b>Sous-Total C</b>	
			<b>Tenues</b>	

## PARRAINAGE

*L'Hospitalité prend à sa charge le pré-pélé pour les jeunes. Avenir de notre Hospitalité, c'est un choix qui demeure onéreux malgré notre joie de les voir arriver et s'engager à nos côtés. Cela représente un coût de 90 € à charge de l'hospitalité. Si vous le pouvez, vous pouvez parrainer un -ou plusieurs- jeune(s) et faire un don.*

**Sous-Total D**  
**Don/parrainage**

**TOTAL GÉNÉRAL À PAYER (A + B + C + D)**

## RÈGLEMENT

- Par chèque à l'ordre de **Hospitalité Saint Roch** – à envoyer à **Séverine DHERBOMEZ**  
**Domaine Ste Faustine, Rte de Marseillan 34140 MEZE**
- Par virement : IBAN FR76 1350 6100 0009 5488 7400 049 – *n'oubliez pas de mentionner votre (vos) nom(s) et à quoi correspond la somme*
- Sur place auprès de **Séverine DHERBOMEZ, Trésorière**, ou des trésoriers adjoints

**À l'inscription : acompte obligatoire de 65 €** (non remboursable si annulation moins de 10 jours avant le début du pèlerinage sauf cas de force majeure)

**Solde à régler : au choix**

- Paiement comptant : 1 mois avant le pèlerinage ou à l'arrivée à Lourdes
- Paiement en 2 fois    Paiement en 3 fois    Paiement en 4 fois    Paiement en .... fois

**NB : Dans tous les cas tous les chèques doivent être remis en même temps et au plus tard à l'arrivée à Lourdes, en précisant au dos la date d'encaissement de chacun**

► DROIT À L'IMAGE : Je suis conscient que l'Hospitalité peut utiliser des photos où je figure.

► Règlement Général sur la Protection des Données : Les informations recueillies sur cette fiche d'inscription sont enregistrées par le secrétariat de l'Hospitalité Saint Roch dans un fichier informatisé. Elles sont destinées à l'organisation des pèlerinages et aux activités propres à l'association. Vous pouvez à tout moment demander la rectification, la limitation ou la suppression des données vous concernant. Pour exercer ces droits ou pour toute question sur le traitement de vos données, vous pouvez contacter le secrétariat de l'association à l'adresse électronique suivante : [hospitalitestroch@gmail.com](mailto:hospitalitestroch@gmail.com)

► Je m'engage à respecter les dispositions de la **CHARTRE DE PROTECTION DES MINEURS ET DES PERSONNES VULNERABLES** dont j'ai pris connaissance entièrement sur le site du Sanctuaire de Notre Dame de Lourdes.

► Je m'engage à présenter, sur sa demande, au Président de l'Hospitalité un exemplaire du Bulletin N° 3 de mon casier judiciaire (que je peux obtenir sur le site **SERVICE PUBLIC CASIER JUDICIAIRE**)

**Signature**

**Remplir précisément toutes les rubriques qui vous concernent et retourner par courrier postal ou par mail cette feuille d'inscription avant le 25 mai 2024 à :**

**Monsieur Jean-Luc VAN CAO - 8, rue de l'Oasis 34300 AGDE**  
) 06 37 96 20 46 ✉ [hospitalitestroch@gmail.com](mailto:hospitalitestroch@gmail.com)